



Opublikowano na *Kultura* (<https://kultura.gliwice.eu>)

[Strona główna](#) > Leśne konsultacje

Leśne konsultacje

Dodano: 01.07.2020 / **Sekcja:** / [pdf](#) ^[1]

Nadleśnictwo Brynek informuje o rozpoczęciu konsultacji społecznych, dotyczących możliwości zgłoszenia obszarów uznanych za ekosystemy referencyjne na terenie jednostki.

Ekosystemy referencyjne to reprezentatywne przykłady istniejących na danym obszarze ekosystemów. Ich wybór jest prowadzony w oparciu o rozpoznanie walorów biologicznych. Ich ustanawianie wynika z zapisów Krajowego Standardu Gospodarki Leśnej. Zgodnie ze wskaźnikiem 6.4.1. „W pierwszej kolejności, jako ekosystemy referencyjne wyznaczane są powierzchnie w stanie naturalnym lub zbliżonym do naturalnego”. Następnym uznania danego obszaru za ekosystem referencyjny będzie pozostawienie go bez ingerencji, w naturalnym stanie. Uwzględnia się jedynie możliwość wykonania w nim zabiegów służących zachowaniu danego ekosystemu oraz czynności w zakresie zachowania bezpieczeństwa powszechnego. Obecnie na terenie Nadleśnictwa Brynek do ekosystemów referencyjnych, zgodnie z Decyzją nr 11/19 Nadleśniczego Nadleśnictwa Brynek z 27 grudnia 2019 r., zaliczone są lasy wokół całorocznych stref ochronnych gatunków ptaków chronionych oraz rezerwat przyrody „Segiet”.

Wnioski o uznanie dodatkowych obszarów za ekosystemy referencyjne, w formie pisemnej, na formularzu zamieszczonym poniżej, lub za pomocą środków komunikacji elektronicznej bez konieczności opatrywania ich kwalifikowanym podpisem elektronicznym, można składać do 6 lipca 2020 r. na adres PGL LP Nadleśnictwo Brynek, Brynek ul. Grabowa 3, 42-690 Tworóg lub drogą elektroniczną na adres brynek@katowice.lasy.gov.pl ^[2]. Wnioski złożone po upływie w/w terminu nie będą rozpatrywane. W razie ewentualnych pytań Nadleśnictwo prosi o kontakt telefoniczny z Agnieszką Drabek tel. 605-416-700.

 [formularz_kons_spol_ekos_refer_ezd.docx](#) ^[3]

x

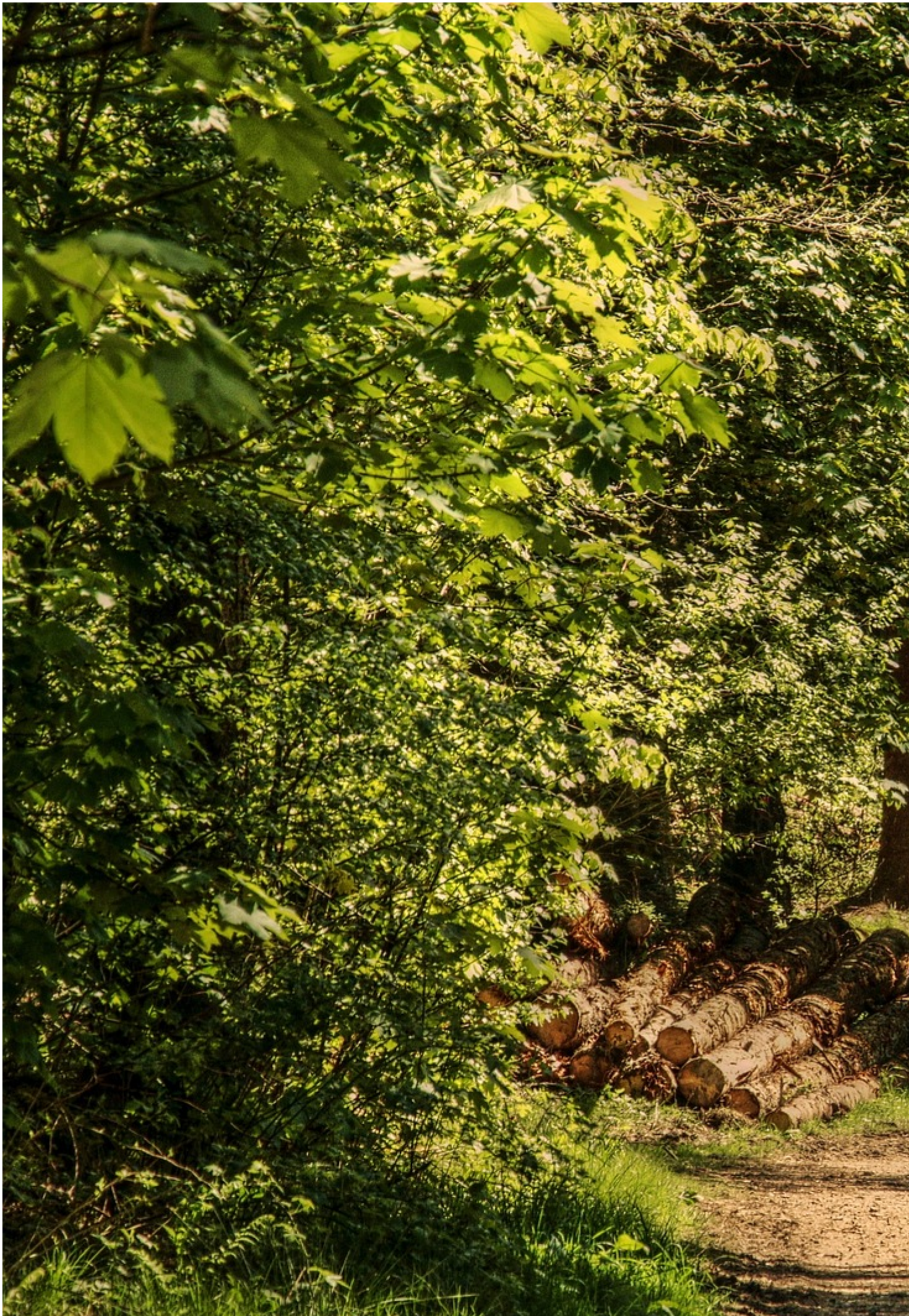

© 2017 UM Gliwice - Wszelkie prawa zastrzeżone

Miejski Serwis Internetowy Gliwice ISSN 1734-5480 Projekt i realizacja:



Źródłowy URL: <https://kultura.gliwice.eu/aktualnosci/zycie-i-styl/lesne-konsultacje>